OFERTA DE TRABAJO FINAL DE GRADO/MÁSTER					
Tipo de Trabajo		Proyecto de Ingeniería	**Tipología**		TFG
		Estudios e Informes de Ingeniería Agrícola			TFM
	x	Trabajo de Experimentación		x	Ambos
Persona de contacto	Manuel Delgado Pertiñez José Ramón Pumariño Álvarez		**Correo**: pertinez@us.es pepepuma@gmail.com		
Título del Trabajo	***Influencia del uso de un hidrolizado ácido de soja sobre los rendimientos productivos en pollos de engorde***				
Fecha prevista de finalización: noviembre-diciembre de 2026					

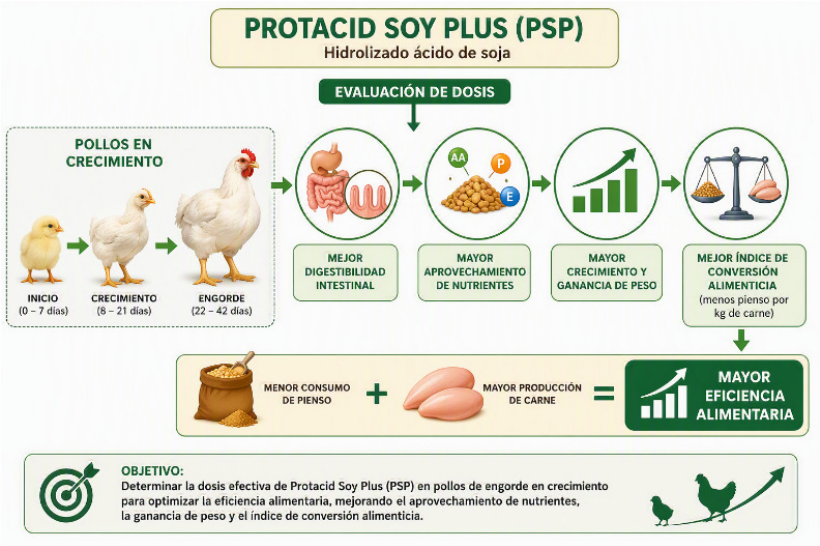

Contexto en el que se desarrolla el trabajo

Ensayo experimental de alimentación en granja avícola comercial.

Objetivos

Evaluar la dosis efectiva del hidrolizado ácido de soja PSP (protacid Soy Plus) en pollos de engorde, sobre parámetros productivos asociados a la eficiencia alimentaria y al bienestar de las aves.

Habilidades deseadas en el alumno/a

- Responsabilidad.
- Habilidades informáticas y de redacción.
- Capacidad de análisis.

Comentarios adicionales

El ensayo se realizará previsiblemente en septiembre de 2026, en una granja comercial (cerca de Utrera). En caso de existir varios interesados, se elegirá a aquel, cuya nota media de expediente, según datos facilitados por Secretaría del Centro, sea más elevada.